

ΕΛΛΗΝΙΚΗ ΔΗΜΟΚΡΑΤΙΑ
Π.Ε. ΠΕΛΛΑΣ
ΔΗΜΟΣ ΑΛΜΩΠΙΑΣ
ΔΙΕΥΘΥΝΣΗ ΤΕΧΝΙΚΩΝ ΥΠΗΡΕΣΙΩΝ,
ΠΕΡΙΒΑΛΛΟΝΤΟΣ ΚΑΙ ΠΟΛΕΟΔΟΜΙΑΣ
ΤΜΗΜΑ ΤΕΧΝΙΚΩΝ ΥΠΗΡΕΣΙΩΝ
Αρ. Μελέτης ΤΤΥ : 4/2024

Τίτλος: Συντήρηση αγροτικού οδικού δικτύου
δήμου Αλμωπίας
CPV: [45233123-7 (Κατασκευαστικές εργασίες για
δευτερεύουσες οδούς)]
Χρηματοδότηση: ΣΑΤΑ
ΚΑΕ: 02.30.7333.0068

ΤΕΧΝΙΚΗ ΕΚΘΕΣΗ

1. ΓΕΝΙΚΑ

1.1 Αντικείμενο

Αντικείμενο της παρούσας μελέτης είναι η ασφαλτόστρωση αγροτικής οδού συνολικού μήκους 1.150,00μ. για τη βελτίωση της πρόσβασης σε γεωργική γη και κτηνοτροφικές εκμεταλλεύσεις.

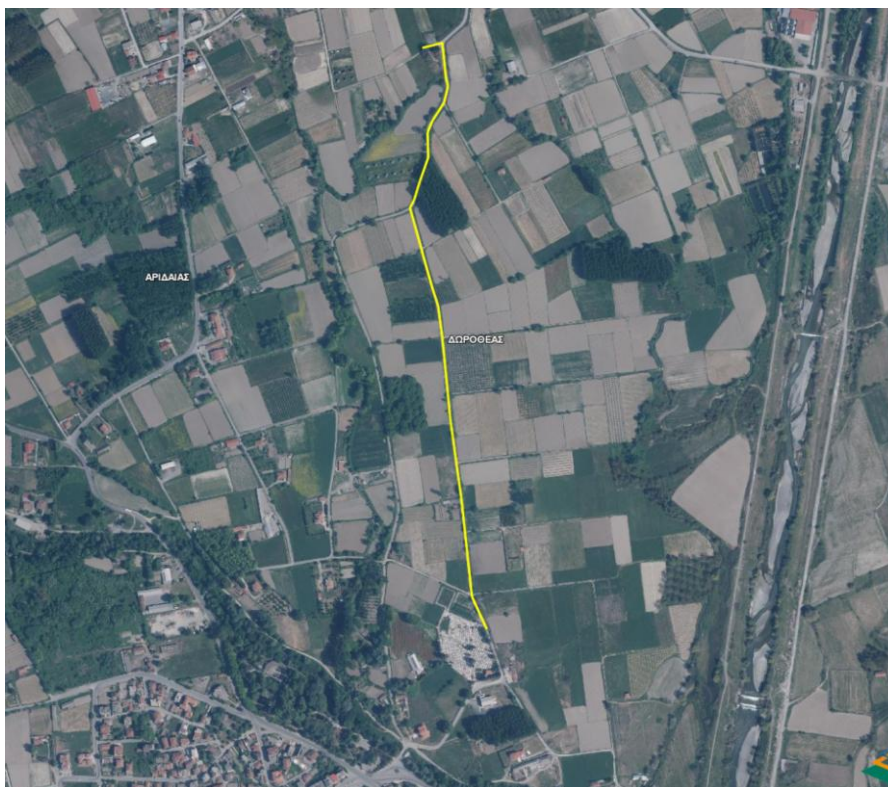

Ο δήμος Αλμωπίας παρουσιάζει έντονη γεωμορφολογία συνδυάζοντας ταυτόχρονα τον ορεινό όγκο και τον κάμπο, με αποτέλεσμα να χαρακτηρίζεται από μεγάλη διασπορά των αγροτικών εκμεταλλεύσεων, γεωργικών και κτηνοτροφικών.

Το οδικό δίκτυο που είναι αντικείμενο της συγκεκριμένης μελέτης εξυπηρετεί την πρόσβαση σε γεωργική γη. Η κατάσταση του δευτερεύοντος οδικού δικτύου στην περιοχή όπου και χωροθετείται το προτεινόμενο έργο, μπορεί να θεωρηθεί μάλλον κακή. Στη διάρκεια του χρόνου ο δρόμος αυτός παρουσιάζει συνεχή κυκλοφορία λόγω των αρκετών γεωργικών εκμεταλλεύσεων που αναπτύσσονται παρά την οδό. Επιπλέον κατά τους θερινούς μήνες, όπου και βρίσκονται σε εξέλιξη οι αγροτικές εργασίες και η άρδευση, η διέλευση των αγροτικών οχημάτων είναι ιδιαίτερα αυξημένη στην άμεση περιοχή μελέτης και τα μεταφορικά μέσα των παραγωγών καταπονούνται ιδιαίτερα. Έτσι, κάθε χρόνο και συνήθως μετά το πέρασ

της αρδευτικής περιόδου, απαιτείται η συντήρηση, τουλάχιστον του βασικού δικτύου, της αγροτικής οδοποιίας για την αποκατάσταση της λειτουργικότητάς της με την εκτέλεση κυρίως αμμοχαλικοστρώσεων, γεγονός που συνεπάγεται και ένα σημαντικό ετήσιο οικονομικό κόστος.

Η βελτίωση του αγροτικού οδικού δικτύου της περιοχής μελέτης, μέσω ασφαλτοστρώσεων, θα βελτιώσει την πρόσβαση σε γεωργική γη και θα ανακουφίσει την τοπική κοινωνία από το σημαντικό οικονομικό βάρος των συνεχών συντηρήσεων. Επιπλέον η εξασφάλιση εύκολης και ασφαλούς προσπελασιμότητας σε γεωργικές εκμεταλλεύσεις καθ' όλη τη διάρκεια του χρόνου θα μειώσει το κόστος μεταφοράς των προϊόντων, θα κάνει πιο εύκολη και πιο γρήγορη την πρόσβαση των γεωργικών μηχανημάτων και γρηγορότερη και ασφαλέστερη τη μεταφορά ευπαθών προϊόντων.

Ο προϋπολογισμός της σύμβασης ανέρχεται στο ποσό των πενήντα εννιά χιλιάδων εννιακοσίων ογδόντα τριών ευρώ και οκτώ λεπτών (59.983,08 €) και η ανάθεση της θα γίνει με τη διαδικασία της απευθείας ανάθεσης έργου του άρθρου 118 του Ν.4412/16 όπως τροποποιήθηκε και ισχύει.

Αριδαία 19/02/2024

Η ΣΥΝΤΑΚΤΡΙΑ

ΜΗΤΚΑ ΣΟΥΛΤΑΝΑ

ΠΕΞ ΠΟΛ.ΜΗΧΑΝΙΚΟΣ